

# תכנית ממ"מ

## חזיתות

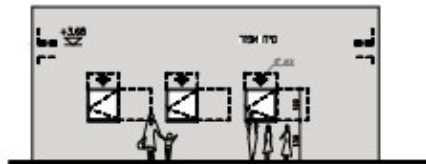

חזית צפונית קנה 1:100

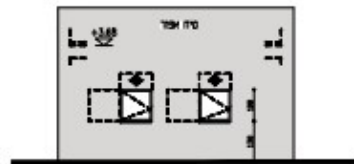

חזית מזרחית קנה 1:100

## חתכים

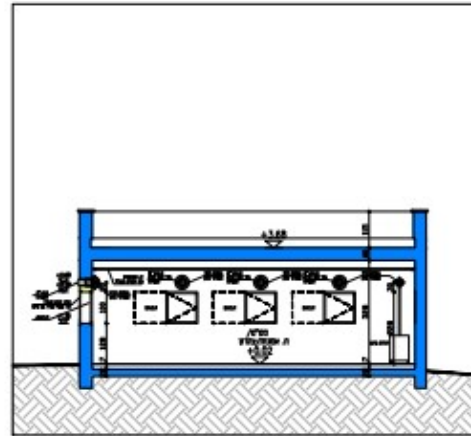

חתך 2-2 ק.מ. 1:50

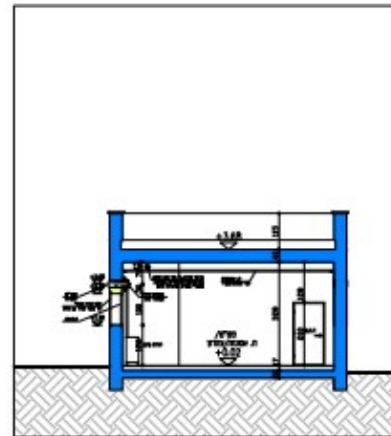

חתך 1-1 ק.מ. 1:50

חישוב שטחי מרחבים מוגנים

| סוג | שטח נטו | סכום דיוק | סכום דיוק | סכום דיוק |
|-----|---------|-----------|-----------|-----------|
| מסך | 4       | 4.00      | 4.00      | 4.00      |
| מסך | 4       | 4.00      | 4.00      | 4.00      |
| מסך | 4       | 4.00      | 4.00      | 4.00      |
| מסך | 4       | 4.00      | 4.00      | 4.00      |

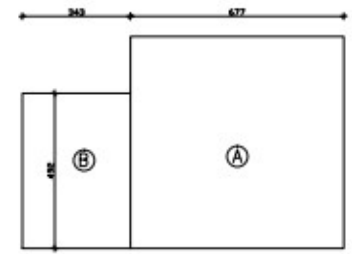

חישוב שטחי מוגנים

(A)  $677 \times 677 = 458329$   
 (B)  $482 \times 340 = 163880$   
 סה"כ 622209

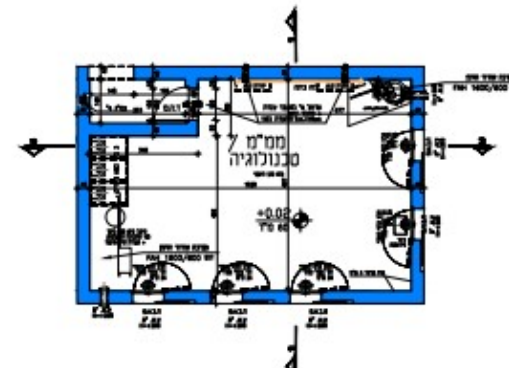

תכנית קומת קרקע קנה 1:50

1. כל מעברי הצנרת לחוץ המסומן ע"י
2. מערכות מודולריות MCT או BST
3. חובה כבדוק אטימות במסלול לפי ח"י 4577
4. ריצוף פנים לפי מפרט פנע"ר.
5. ריצוף מרצו והדבקות פנלים.
6. תנורות אקוסטיות לפי חקן רג"א.
7. מריצות שירותים מסוג TRESPA
8. התקנת מערכת סינון ואיחוד לפי ח"י 4570
9. ובתאים עם חברת אספסת המערכות

הערות