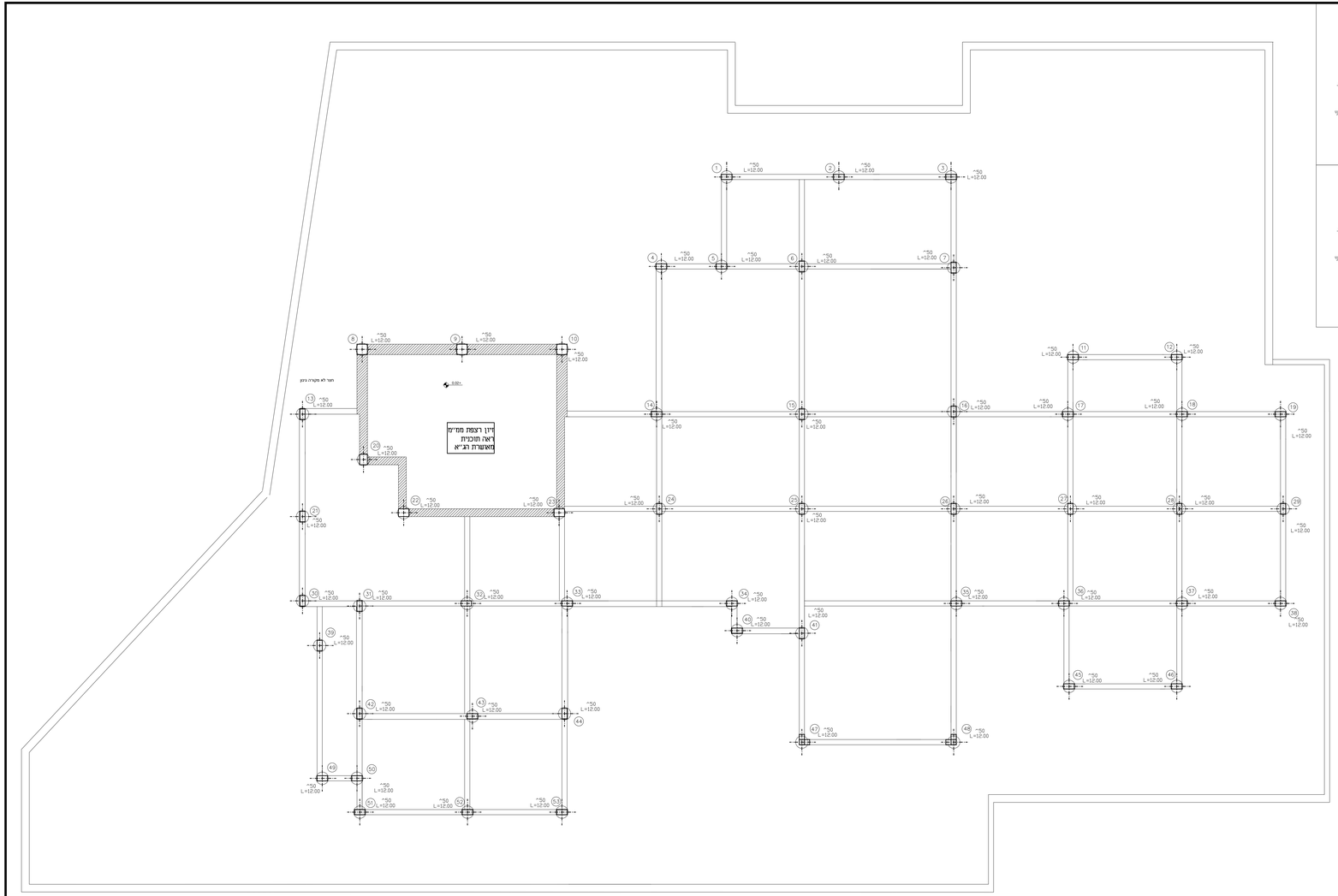

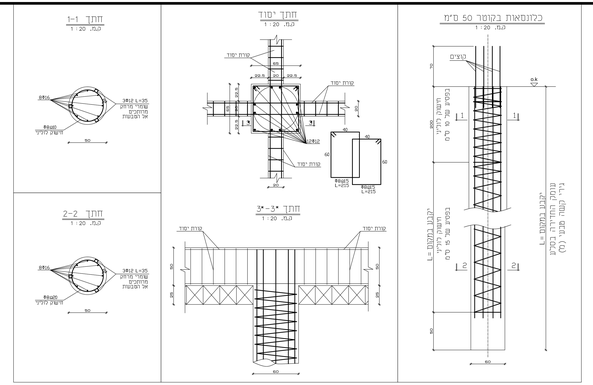

הנחיות לביצוע הכלונסאות

קוטר הכלונסאות יהיה 50-60 סמ

ג. לחלן הנוסחים המותרים

קוטר(סמ)	עומק מינ' (מטר)	זיון מינ' (ברזל)
50	12	8מ"מ

רישום ותעוד

יש לתרום רישום של מהנדס ביצוע הכלונסאות הנדסי

- פירוט מכני על מהנדס ומדידת
- מסמך הנדסי אי ויתור מאי הנדסאות על פי הסמכות.
- מאגר מפות מחלת הבניה מאגר מפות מדידה ביצוע הנדסי.
- מאגר מפות ביצוע הנדסי.
- אם נמצא מבנה עתיק
- עמוק מן הנדסה מכני הנדסי מאגר הנדסי מאגר מאגר מפות.
- הפסת מים בגנו מפות.
- מאגר מוד מן מן דגם מן הנדסה נגם מפתח מערות מידות
- הנמצא מן הנדסי ביצוע.

הנחות לביצוע הקידוחים

הנבנה הנכנע יהיה אזור הנמצא מרכז המים הנבנה הנדסה. ביצוע הקידוחים מן הנמוך הין הבנוי. הפעמה הישנה ומגדה. הנבנ מן הנבנה. מקום הנבנה.

הכלונסאות יבוצע לאחר יישור הפסה הפלה הנמוך. לא יבוצע עבודות עפר לאחר ביצוע הכלונסאות. אלא באישור המבנה.

מדידה ובחינה הנבנה הבנוי בין א מבנים מדיה. יש הבנין הבנוי. עבודות עפר עם הפרוטוקול הפלה הנבנה הנבנה הנבנה לאחר ומדיה. ומדיה הבנוי עבי ומדיה בנה הנבנה הבנוי בי הבנוי הפי מדיה הבנוי. מדיה הבנוי.

מדיה יבוא הפי מדיה מדיה של ומדיה.

ביצוע הכלונסאות לעומק אי הבנה הכלונסאות. הנבנה יחפור אל הבנוי ואל הנעבר אזור ביצוע הפחבנו הנבנה הבנוי.

הבנוי הפר הן הבנוי יבוא הבנוי. הבנוי הבנוי הבנוי